



Circolare n.5

Olgiate C.,

9 settembre 2020

**Agli studenti
Alle loro famiglie
E, p.c., Ai docenti
Al personale ATA**

Oggetto: percorsi di accesso degli studenti all'istituto

Per evitare assembramenti, oltre al normale varco di accesso e uscita, verranno utilizzate anche altre porte in modo da dividere il numero complessivo di soggetti su più gruppi.

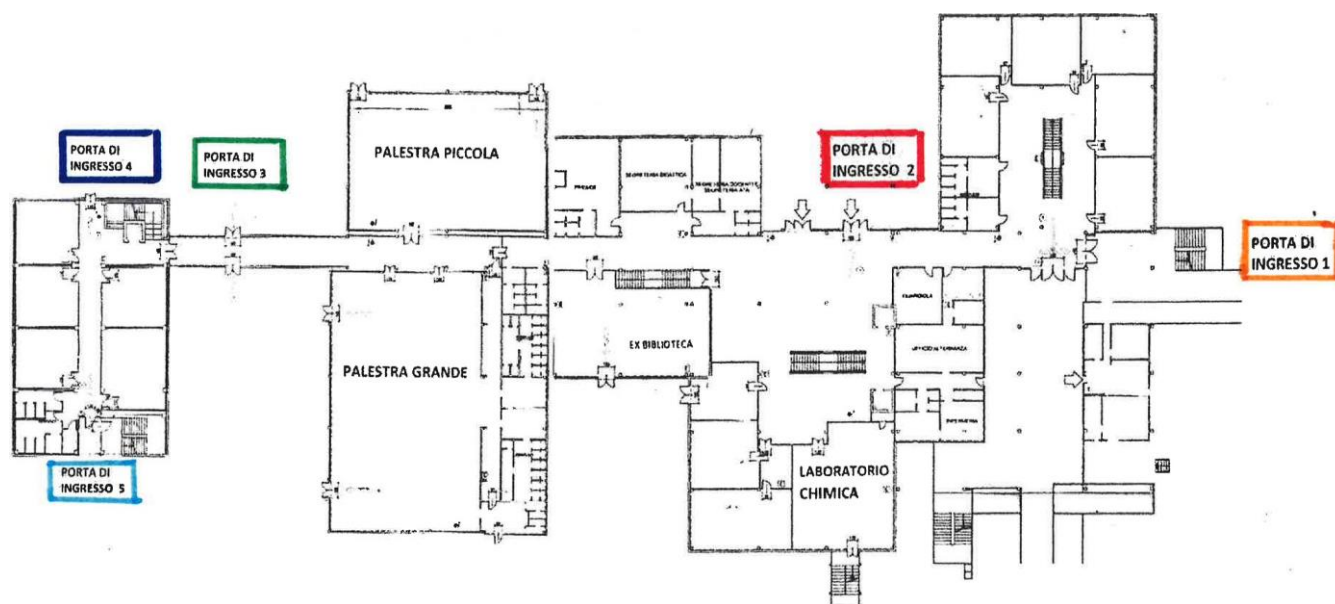

Gli ingressi e le uscite degli studenti sono **differenziati** in base al mezzo di trasporto utilizzato per recarsi a scuola e all'aula assegnata per le lezioni alla prima ora.

MEZZO DI TRASPORTO	POSIZIONE AULE	INGRESSO	PORTA
Bus che arriva in via Segantini o in via Milano	Lotto vecchio/Lotto nuovo	Piazzale via Segantini	Porta 1 rampa lato custode
Bus che arriva in via Varesina; a piedi o accompagnato in macchina	Lotto vecchio	Passando da Villa Peduzzi	Porta 3 in mezzo al corridoio con vetrate di collegamento tra i due plessi
Bus che arriva in via Varesina; a piedi o accompagnato in macchina	Lotto nuovo, piano terra	Passando da Villa Peduzzi	Porta 5 porta lato parcheggio lotto nuovo
Bus che arriva in via Varesina; a piedi o accompagnato in macchina	Lotto nuovo, primo piano	Passando da Villa Peduzzi	Porta 4 porta a vetri lotto nuovo (postazione collaboratori)
In moto o motorino	Lotto vecchio/Lotto nuovo	Cortile interno alla scuola	Porta 2 ingresso cortile interno, da piazzale Segantini
In macchina (non accompagnati) parcheggiata nel piazzale di via Segantini o lungo la via Segantini	Lotto vecchio/Lotto nuovo	Piazzale via Segantini	Porta 1 rampa lato custode
In macchina (non accompagnati) parcheggiata altrove	Lotto vecchio/Lotto nuovo	Passando da Villa Peduzzi	Porta 3 in mezzo al corridoio con vetrate di collegamento tra i due plessi



In base a quanto indicato in tabella, si invitano pertanto i genitori (o chiunque accompagni gli studenti in macchina) a far scendere e ad aspettare gli studenti in prossimità dell'ingresso di Villa Peduzzi (zona via delle Vecchie Scuderie), e NON nel piazzale di via Segantini, che sarà pertanto riservato alle manovre dei bus e al parcheggio delle auto degli studenti e del personale scolastico.

Le aule assegnate per ciascuna classe nelle settimane in cui è prevista la didattica in presenza sono le seguenti

Classe	AULA	collocazione
PRIME		
1A	A15	Lotto vecchio Seminterrato
1B	A16	Lotto vecchio Seminterrato
1AAP	C01	Lotto vecchio, primo piano
1BAP	E02	Lotto nuovo, piano terra
1AL	C26	Lotto vecchio, primo piano
1BL	C07	Lotto vecchio, primo piano
1AU	B27	Lotto vecchio, piano terra
1AM	C05	Lotto vecchio, primo piano
SECONDE		
2A	A13	Lotto vecchio Seminterrato
2B	D06	Lotto vecchio, secondo piano
2AAP	C08	Lotto vecchio, primo piano
2BAP	B23	Lotto vecchio, piano terra
2AL	E04	Lotto nuovo, piano terra
2BL	E05	Lotto nuovo, piano terra
2AU	C02	Lotto vecchio, primo piano
2AM	C24	Lotto vecchio, primo piano
TERZE		
3A	C08	Lotto vecchio, primo piano
3B	C24	Lotto vecchio, primo piano
3AAP	E10	Lotto nuovo, primo piano
3BAP	E05	Lotto nuovo, piano terra
3AL	D06	Lotto vecchio, secondo piano
Franc. 3al	B24	Lotto vecchio, piano terra
3BL	A13	Lotto vecchio Seminterrato
3AU	E04	Lotto nuovo, piano terra
3BU	B23	Lotto vecchio, piano terra
3AM	C02	Lotto vecchio, primo piano

Classe	AULA	collocazione
QUARTE		
4A	D11	Lotto vecchio, secondo piano
4B	C26	Lotto vecchio, primo piano
4C	C01	Lotto vecchio, primo piano
4AAP	E10	Lotto nuovo, primo piano
4BAP	D12	Lotto vecchio, secondo piano
4AL	C07	Lotto vecchio, primo piano
4BL	B27	Lotto vecchio, piano terra
4CL	A16	Lotto vecchio Seminterrato
Franc.4cl	C37	Lotto vecchio, primo piano
4AU	A15	Lotto vecchio Seminterrato
4BU	C05	Lotto vecchio, primo piano
4AM	E02	Lotto nuovo, piano terra
QUINTE		
5A	B13	Lotto vecchio, piano terra
5B	C11	Lotto vecchio, primo piano
5AAP	B14	Lotto vecchio, piano terra
5BAP	B14	Lotto vecchio, piano terra
5CAP	D07	Lotto vecchio, secondo piano
5AL	D12	Lotto vecchio, secondo piano
5BL	D07	Lotto vecchio, secondo piano
5CL	B13	Lotto vecchio, piano terra
Franc. 5cl	B24	Lotto vecchio, piano terra
5AU	E09	Lotto nuovo, primo piano
5BU	E09	Lotto nuovo, primo piano
5AM	C11	Lotto vecchio, primo piano

Personale scolastico

I docenti e il personale ATA potranno entrare e uscire dalle porte più vicine alla propria area di lavoro e/o di parcheggio.

Visitatori

I visitatori entreranno e usciranno dalla Porta 2 (ingresso cortile interno). Per le indicazioni specifiche, v. circolare 6

Il Dirigente Scolastico

Dott.ssa Francesca De Rose

firma autografa sostituita a mezzo stampa ai sensi dell'art. 3 comma 2, del D.L. n. 39/93